Campra

Messe de requiem

voix et basse continue - *vocal score*

CHŒUR ET ORCHESTRE

CM BV
CENTRE DE MUSIQUE BAROQUE
Versailles

André Campra 1660-1744

Messe de requiem

voix et basse continue - *vocal score*

COLLECTION CHŒUR ET ORCHESTRE

Éditions du Centre de musique baroque de Versailles
CAH.60-MV

Le Centre de musique baroque de Versailles
est subventionné par
le Ministère de la Culture
(Direction générale de la création artistique),
l'Établissement public du musée et du domaine national de Versailles,
le Conseil régional d'Île-de-France,
le Conseil départemental des Yvelines,
la Ville de Versailles,
le Cercle Rameau, cercle des mécènes particuliers et entreprises du CMBV.

Son pôle Recherche est associé au Centre d'études supérieures de la Renaissance
(Unité mixte de recherche 7323, CNRS - Université François-Rabelais de Tours)

© 2001 - Éditions du Centre de musique baroque de Versailles
Collection Chœur & Orchestre (12) - ISSN : 1954-331X
CMBV — CAH.60-MV - ISMN : 979-0-56016-913-2
Tous droits d'exécution, de reproduction,
de traduction et d'arrangement réservés
Dépôt légal : juin 2001

Directeur de publication : Nicolas Bucher
Responsables éditoriaux : Louis Castelain et Julien Dubruque
Éditions fondées par Jean Duron et Jean Lionnet
Imprimerie : Impression Création Services (Versailles), janvier 2023
Couverture : conception Polymago

Centre de musique baroque de Versailles
Hôtel des Menus-Plaisirs
22, avenue de Paris
F-78000 Versailles
+33 (0)1 39 20 78 18
boutique@cmbv.com
www.cmbv.fr

MESSE DE REQUIEM

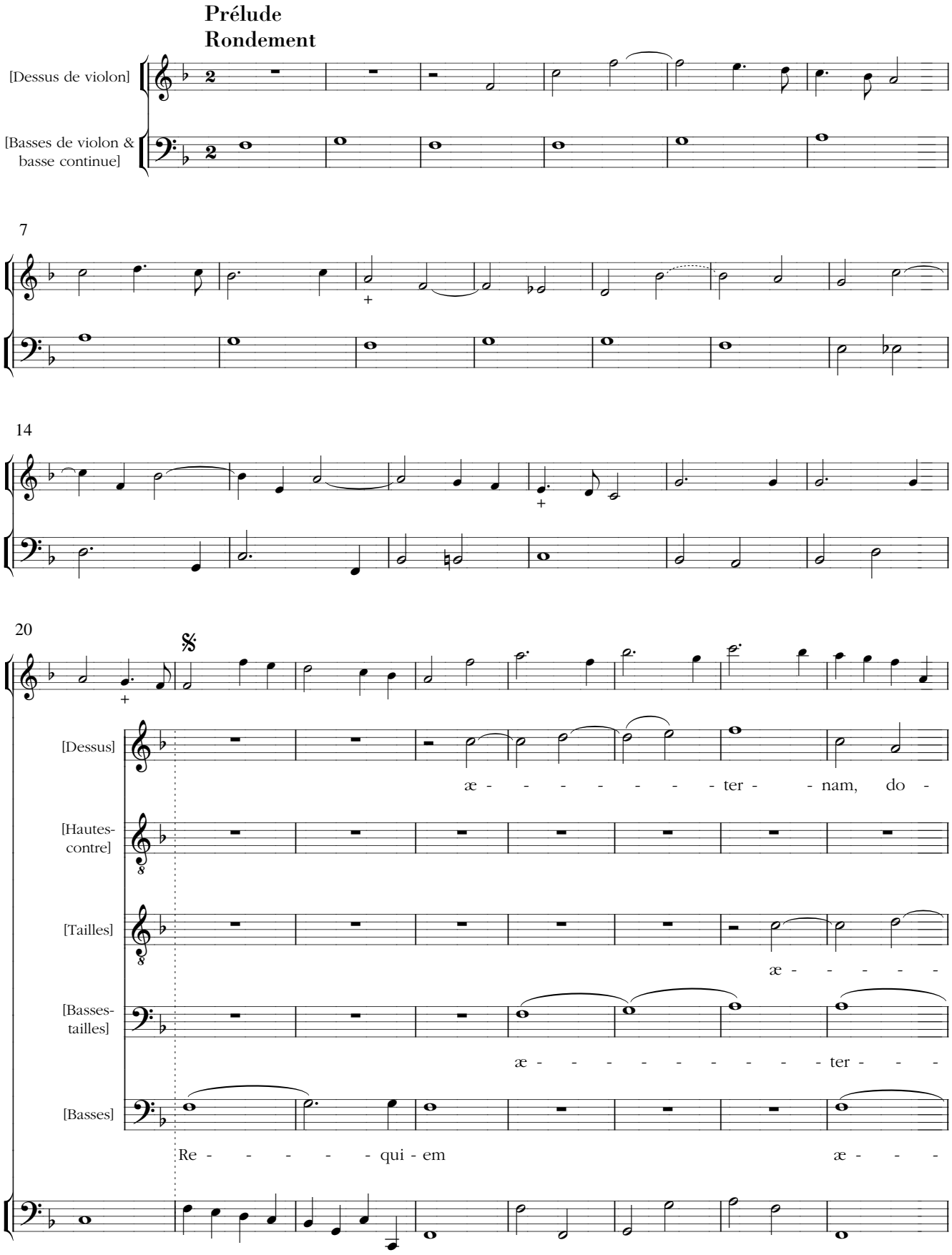

Les pages suivantes ne font pas partie de la sélection.

The following pages are not part of the selection.