Bernard-Aymable Dupuy

Noël

Voix et basse continue

Patrimoine musical français

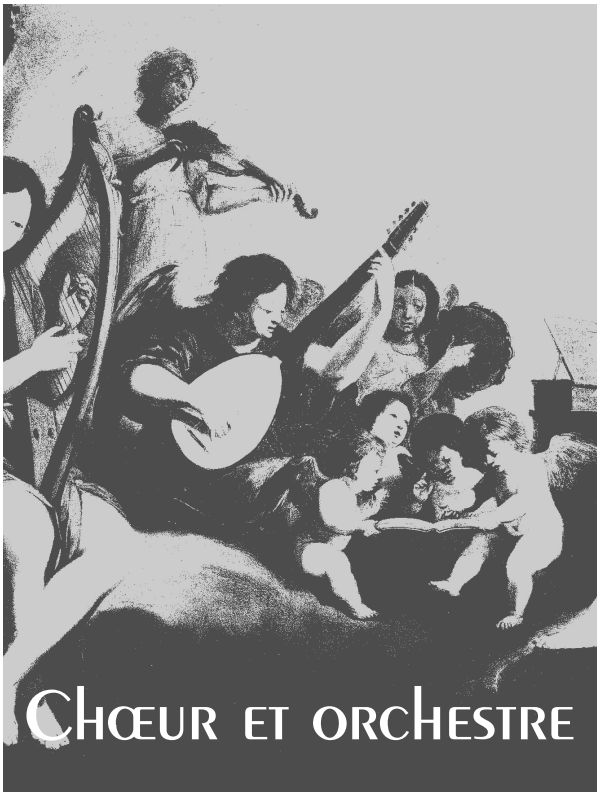

Patrimoine musical en Midi-Pyrénées

Éditions
du Centre
de Musique Baroque
de Versailles

Bernard-Aymable Dupuy

Noël

Voix et basse continue

Collection Chœur & Orchestre

Patrimoine musical en Midi-Pyrénées
Série proposée par Françoise Talvard

Éditions du Centre de Musique Baroque de Versailles

CAH.128 mv

Les Éditions du Centre de Musique Baroque de Versailles
sont soutenues par
le Ministère de la Culture et de la Communication
(Direction de la Musique, de la Danse, du Théâtre et des Spectacles),
le Sénat,
le Conseil Régional d'Ile-de-France,
et le Conseil Général des Yvelines

© 2004 - Éditions du Centre de Musique Baroque de Versailles
Collection Chœur & Orchestre - ISSN : 1954-331X
CMBV — CAH.128 mv - ISMN : M-56016-971-2
Première impression : octobre 2005

Centre de Musique Baroque de Versailles
Hôtel des Menus-Plaisirs - 22, avenue de Paris
F-78000 Versailles - tél : +33 (0)1 39 20 78 18
e-mail : editions@cmbv.com - site internet : http://www.cmbv.com
Tous droits d'exécution, de reproduction,
de traduction et d'arrangement réservés

Récitatif

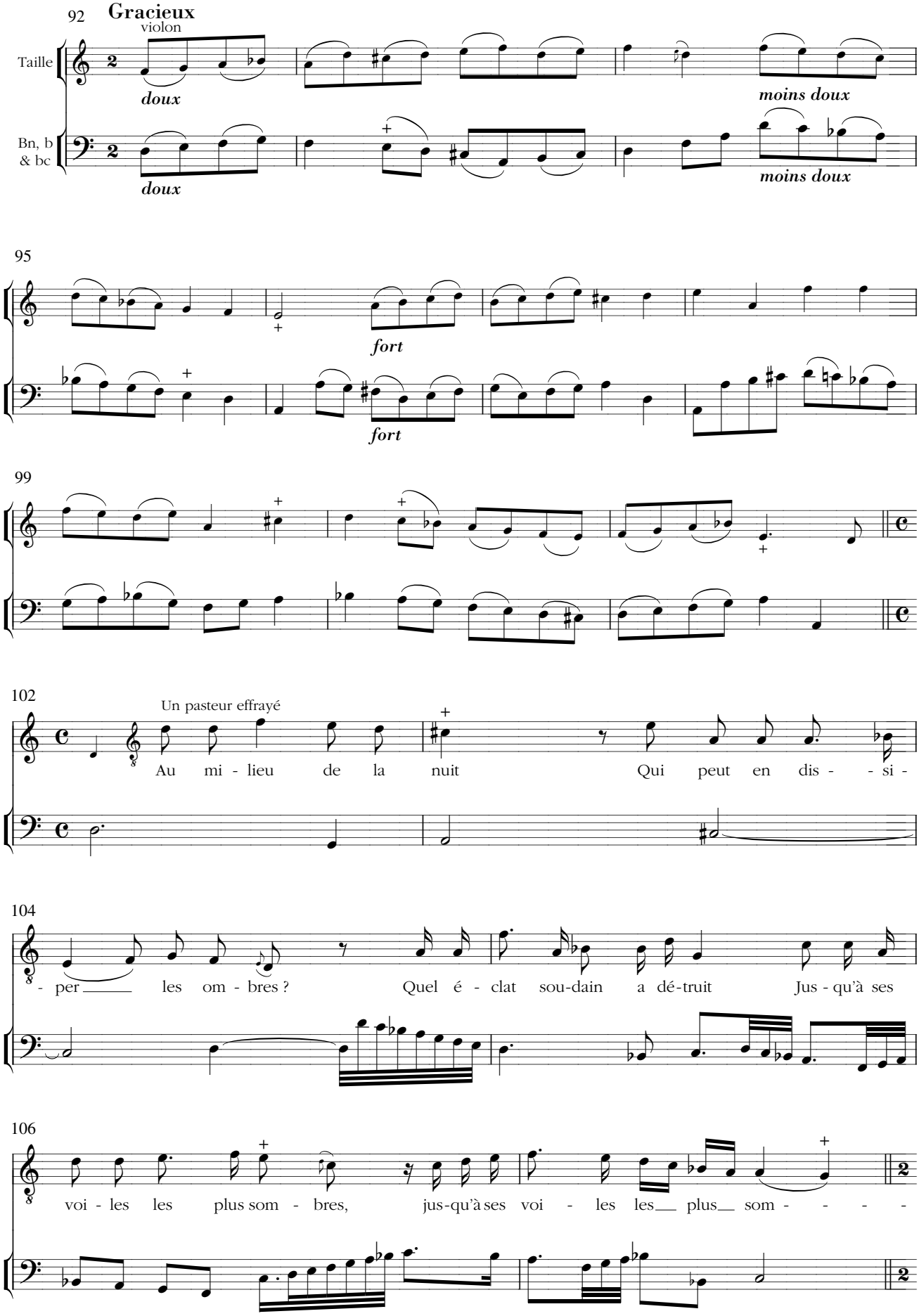
92
Gracieux
violon
Taille
doux
moins doux
Bn, b & bc
doux
moins doux
95
fort
fort
99
102
Un pasteur effrayé
Au mi - lieu de la nuit Qui peut en dis - - si -
104
- per les om - bres ? Quel é - clat sou-dain a dé-truit Jus - qu'à ses
106
voi - les les plus som - bres, jus-qu'à ses voi - les les plus som - - - -