François-Joseph Gossec

SINFONIA EN FA MAJEUR, OP. XII N° 6

[RH. 40]

Les musiciens des Princes de Condé

Cahiers de musique 156

ÉDITIONS DU CENTRE DE MUSIQUE BAROQUE DE VERSAILLES

François-Joseph Gossec

SINFONIA EN FA MAJEUR, OP. XII N° 6

[RH. 40]

Les musiciens des Princes de Condé
Série proposée par Charles Hénin

Cahiers
de musique
156

ÉDITIONS DU CENTRE DE MUSIQUE BAROQUE DE VERSAILLES

Les Éditions du Centre de Musique Baroque de Versailles
sont soutenues par
le Ministère de la Culture et de la Communication
(Direction de la Musique, de la Danse, du Théâtre et des Spectacles),
le Sénat,
le Conseil Régional d'Ile-de-France,
le Conseil Général des Yvelines
et l'Association Française d'Action Artistique (AFAA-Ministère des Affaires Étrangères)

Cet ouvrage a été réalisé dans le cadre des échanges culturels entre la République Française et la Communauté Française de Belgique, avec le soutien de la Délégation Générale Wallonie-Bruxelles à Paris.

Centre de Musique Baroque de Versailles
Hôtel des Menus-Plaisirs
22, avenue de Paris
F-78000 Versailles
tél : (33) 1 39 20 78 18
e-mail : editions@cmbv.com
site internet : http://www.cmbv.culture.fr

© Éditions du Centre de Musique Baroque de Versailles
CMBV — CAHIERS — 156

ISMN : M-56016-156-3
Dépôt légal : novembre 2005
Tous droits d'exécution, de reproduction,
de traduction et d'arrangement réservés

SINFONIA en Fa Majeur, opus XII n° 6

[RH. 40]

F. - J. Gossec

I

Allegro Molto[1]

Oboi primo e secondo

Corni primo e secondo in F

Violino primo

Violino secondo

Viola

Basso

8

(1) source (basso) : "Tempo giusto Allegro molto".

© 2006 - Éditions du Centre de Musique Baroque de Versailles

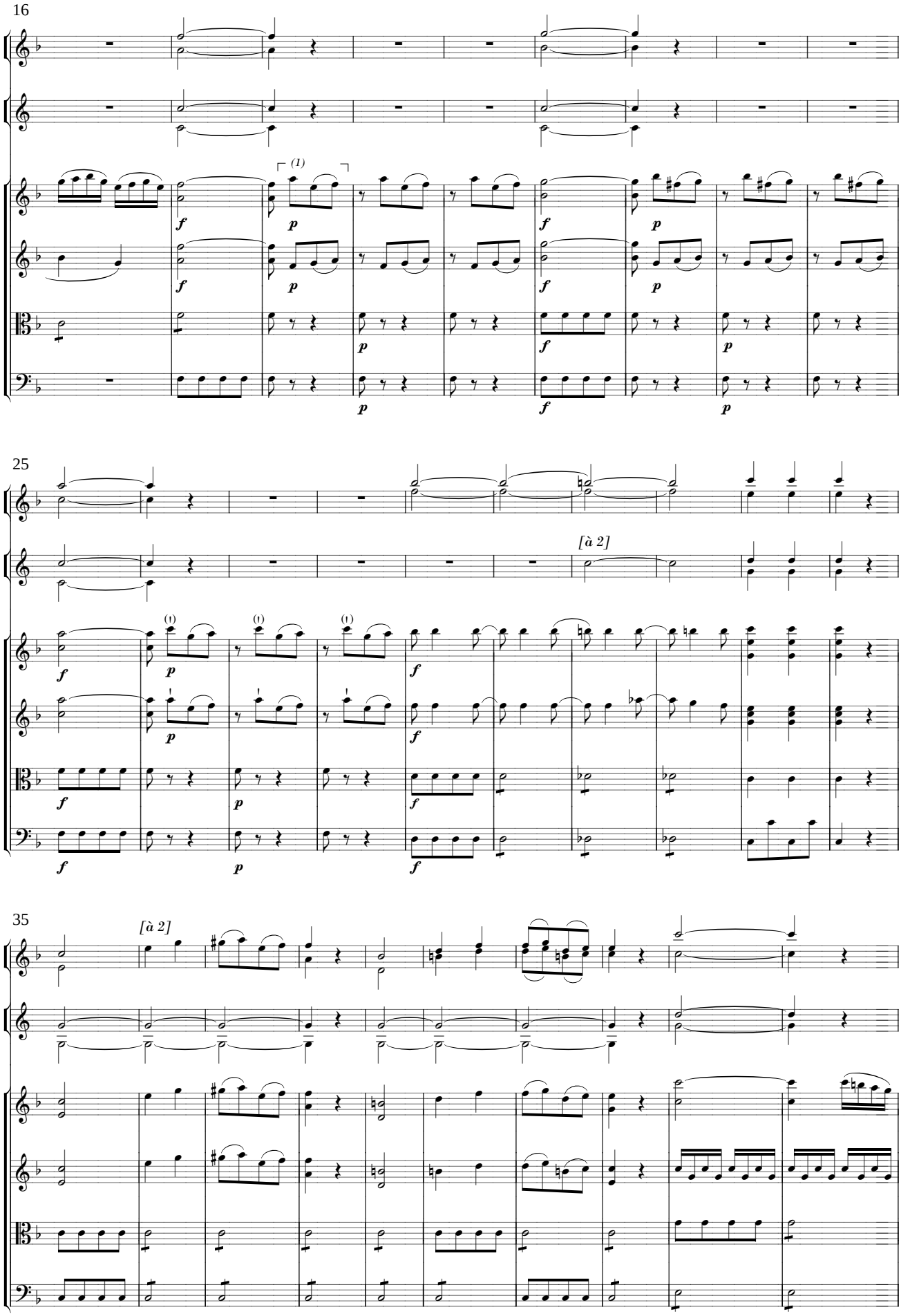

(1) Pour cette figure rythmique, on pourra adopter la leçon des mes. 26-28 du violino secondo.

II

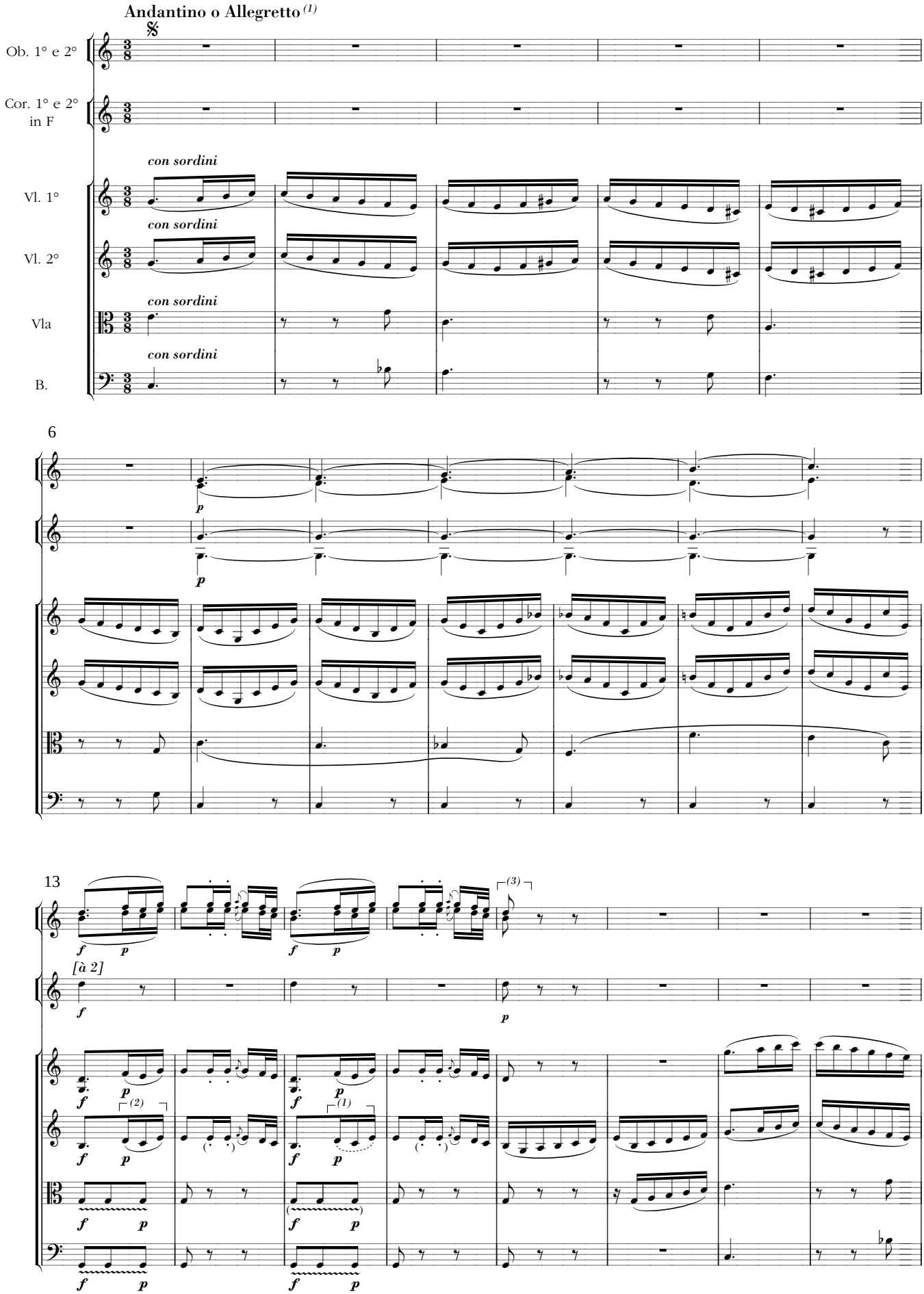

(1) source (ob. 1° & 2°, cor. 1° & 2°) : "Allegretto".

(2) source : 𝄽 sous la dernière croche de la mes. 13.

(3) source (ob. 1°) : ♩

III

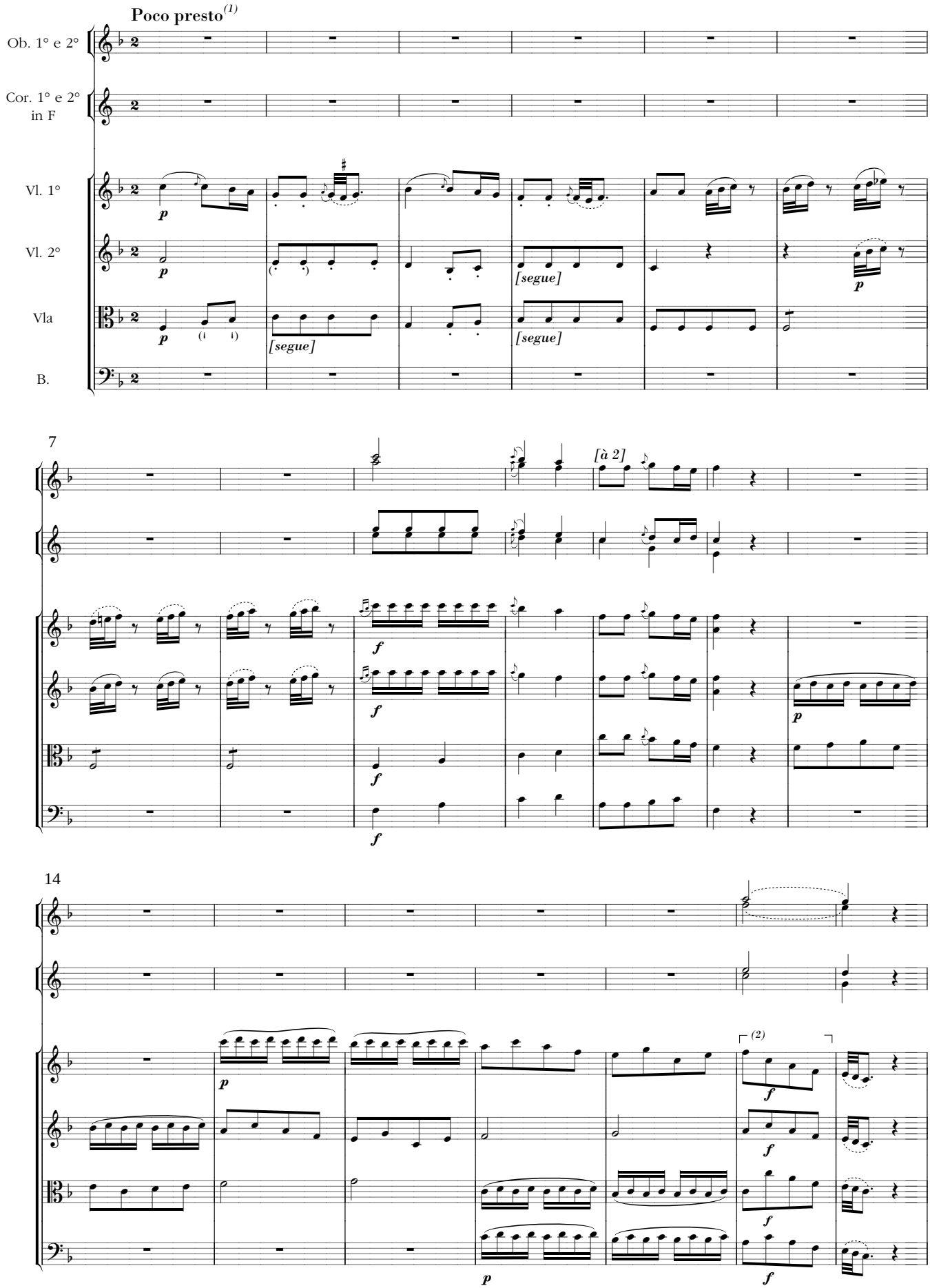

(1) source (vl. 2°) : "Allegro molto".

*(2) source (vl. 2° & b.) : **f** sous la 1re croche.*

21

28

[à 2]

[à 2]

p

p

34

f

f

f

f