

Sonates

pour clavecin ou pianoforte

Vol. 3 - Jadin, Pleyel, Rigel, Séjan

INSTRUMENT SEUL

Cmbv
éditions

Sonates

pour clavecin ou pianoforte

Volume 3

Hyacinthe Jadin

Ignace Pleyel

Henri - Joseph Rigel

Nicolas Séjan

2^e édition

COLLECTION INSTRUMENT SEUL

Édition de Louis Castelain

Éditions du Centre de musique baroque de Versailles

CAH. 248

Le Centre de musique baroque de Versailles
est subventionné par
le Ministère de la Culture et de la Communication
(Direction générale de la création artistique),
l'Établissement public du musée et du domaine national de Versailles,
le Conseil régional d'Île-de-France,
le Conseil départemental des Yvelines,
la Ville de Versailles,
le Cercle Rameau, cercle des mécènes particuliers et entreprises du CMBV.

Son pôle Recherche est associé au Centre d'Études Supérieures de la Renaissance
(Unité mixte de recherche 7323, CNRS - Université François-Rabelais de Tours)

© 2013 - Éditions du Centre de musique baroque de Versailles
Collection Instrument seul (10) - ISSN : 1954-3328
CMBV — CAH.248 - ISMN : 979-0-56016-248-5
Tous droits d'exécution, de reproduction,
de traduction et d'arrangement réservés
Dépôt légal : juin 2017

Directeur de publication : Hervé Burckel de Tell
Directeur de collection : Benoît Dratwicki
Responsables éditoriaux : Louis Castelain et Julien Dubruque
Éditions fondées par Jean Duron et Jean Lionnet
Imprimerie : Imprimerie Copie Service (Versailles), juin 2017
Couverture : conception Polymago

Centre de musique baroque de Versailles

HÔTEL DES MENUS-PLAISIRS
22, avenue de Paris
F-78000 Versailles
+33 (0)1 39 20 78 18
editions@cmbv.com
www.cmbv.fr

**MISSION NATIONALE DE VALORISATION
DU PATRIMOINE MUSICAL FRANÇAIS
DES XVII^e ET XVIII^e SIÈCLES**

SOMMAIRE

Introduction 4

Henri-Joseph Rigel (1741 - 1799) – *Sonata*, op. VIII n°4 9

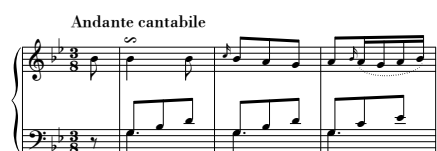

Nicolas Séjan (1745- 1819) – *Sonata*, op. I n°2 15

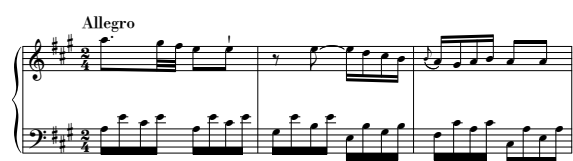

Ignace Pleyel (1757-1831) – *Sonata*, op. XI n°1 26

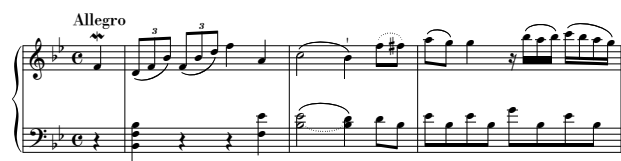

Hyacinthe Jadin (1776-1800) – *Sonate*, op. IV n°3 35

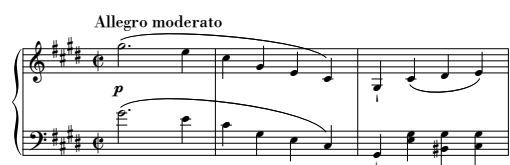

Notes critiques 48

INTRODUCTION

Ce volume rassemble quatre sonates pour clavecin ou piano-forte publiées entre 1772 et 1795, composées par des auteurs français ou étrangers ayant vécu et exercé en France durant une partie significative de leur carrière. Destinées tantôt au seul piano-forte, tantôt au clavecin et au piano-forte indifféremment, elles peuvent aujourd'hui se jouer sur l'un ou l'autre de ces deux instruments dans la perspective d'une interprétation historique, ou sur piano moderne dans le cadre d'une sensibilisation pédagogique aux répertoires anciens.

NOTE HISTORIQUE

Le 8 septembre 1768 marque une date essentielle dans l'histoire du piano-forte en France. Le public du Concert spirituel entendit pour la première fois le piano-forte dans la salle des Cent suisses aux Tuileries. L'évènement est d'autant plus important que le Concert spirituel ne programma a priori jamais de clavecin seul ; l'impossibilité de confronter le faible volume sonore de l'instrument à une si vaste salle en était sans doute la cause. Et, bien que le piano-forte joué ce jour-là par Mademoiselle Lechantre ne devait pas sonner plus fort qu'un clavecin, l'attrait de la nouveauté et surtout l'attente du public durent convaincre les organisateurs d'une telle programmation¹.

Toutefois, en 1768 le piano-forte n'était déjà plus une nouveauté. Dès les années 1750 des facteurs parisiens vendaient des instruments en provenance d'Angleterre. En outre, l'arrivée à Paris de compositeurs d'origine germanique, avait déjà été l'occasion d'un renouveau dans les œuvres pour clavier. Parmi eux, Johann Gottfried Eckard écrit en 1763 ces lignes révélatrices dans l'avertissement de son opus 1² : « J'ai tâché de rendre cet ouvrage d'une utilité commune au clavecin, au clavicorde et au forté et piano. C'est par cette raison que je me suis cru obligé de marquer aussi souvent les doux et les fort, ce qui eût été inutile si je n'avais eu que le clavecin en vue. » Un de ses compatriotes, Henri-Joseph Rigel, suivra le même chemin et publiera des sonates à Paris.

À partir de 1770, les parutions d'opus de sonates destinées tant au piano-forte qu'au clavecin, avec ou sans accompagnement – *ad libitum* ou *obligé* – de violon, se multiplient jusqu'à la Révolution, favorisées par le dynamisme de l'édition musicale parisienne et l'attente du public, amateur de nouveautés.

Nicolas Séjan (1745-1819) fut un organiste renommé ; il tint notamment les tribunes de Saint-Sulpice, de Saint-Séverin, de Saint-André-des-Arts et de Notre-Dame à Paris, et celle de la Chapelle royale à Versailles. Ignace Pleyel (1757-1831), élève de Joseph Haydn, fut sans doute l'artiste le plus représentatif du dynamisme de la pratique musicale parisienne à la fin du XVIII^e siècle puisqu'il fut à la fois compositeur, pédagogue, éditeur de musique et fabricant de piano-forte. Hyacinthe Jadin (1776-1800), pianofortiste virtuose, fut nommé professeur de piano-forte à la création du Conservatoire de Paris en 1795. Malgré sa mort prématurée, Jadin composa quatre livres de sonates qui demeurent parmi les plus originales et les plus abouties de l'école française de piano-forte.

DESCRIPTION DES SOURCES

Henri-Joseph Rigel (1741-1799) – Sonata, op. VIII n°4

SIX/ SONATES DE CLAVECIN/ avec l'accompagnement d'un Violon *ad libitum*/ Composées/ Par/ H. I. RIGEL/ Gravées par M^{me} son Epouse/ OEUVRE VIII/ PRIX 6^{is}/ A PARIS/ Chez L'auteur rue Grenelle S: honoré N°. 64./ Et aux adresses Ordinaires/ A. P. D. R

Parties séparées imprimées [1772]

RISM A.1 / R 1516

F-Pc/ Ac. p. 3808

Non concertante et *ad libitum*, la partie de violon est conçue comme un simple accompagnement du clavecin, en doublure. Dans les limites de ce volume de sonates pour clavier seul, nous ne la publions pas.

1. Constant PIERRE, *Histoire du Concert spirituel 1725-1790*, Société française de musicologie, Heugel, 1975.

2. Johann Gottfried ECKARD, *Six sonates pour le clavecin, 1^{er} Œuvre*, Paris, [1763].

Nicolas Séjan (1745-1819) – Sonata, Op. I n°2

SIX SONATES/ POUR/ LE CLAVECIN/ Avec accompagnement de Violon ad Libitum./ DEDIEES/ A MONSIEUR BEAUJON/ COMPOSEES PAR/ M^r SÉJAN, l'Aîné./ Organiste de l'Eglise Cathédrale de Paris, de S^t André des Arts et de S^t Severin./ *Quelqu'unes de ces pieces peuvent s'exécuter sur le Piano Forte.*/ ŒUVRE I^{ÈR}/ Gravé par Mad^me Oger./ Prix 9^{ts}/ A PARIS/ Chez L'Auteur, Cloître S^t Merri, chez un Epicier en gros la premiere Porte Cochere en entrant/ par la ruë S^t Martin. Et aux adresses ordinaires de Musique./ AVEC PRIVILEGE DU ROY./ Chez M^{ell}e Castagnery Privilégiée du Roy, A la Musique Royale,/ Rue des Prouvaires près la rue S^t Honoré

Parties séparées [manque la partie de violon, 1772]

RISM A.1 / S 2723

F-Pc/ Ac. p. 2790

La partie de violon est manquante, mais la page de couverture l'annonce comme un simple accompagnement *ad libitum*.

Ignace Pleyel (1757-1831) – Sonata, Op. XI n° 1

Deux/ SONATES/ POUR/ le Clavecin ou le Piano Forte/ avec Accompagnement/ d'un Violon ad Libitum/ COMPOSEES/ Par I. Pleyel/ ŒUVRE XI./ Prix 4^{ts} 16^s/ A PARIS/ Chez M. BOYER, Rue de Richelieu, à la Clef d'Or./ Passage du Caffé de foy./ Chez Mad.e Le Menu, Rue du Roule, à la Clef d'Or./ Chez MERCIER, à la Musique Royale, Rue des Prouvaires,/ près la Rue S^t Honoré N.° 33.

Parties séparées imprimées [ca. 1788]

RISM A.1 / P 4408 (Ben 5713)

F-Pc/ K 7818

Non concertante et *ad libitum*, la partie de violon est conçue comme un simple accompagnement du clavier, en doublure. Dans les limites de ce volume de sonates pour clavier seul, nous ne la publions pas.

Hyacinthe Jadin (1776-1800) – Sonate, Op.IV n°3

TROIS SONATES/ Pour Le/ Forte Piano/ Composées Par/ Hyacinthe Jadin/ ŒUVRE IV^me/ PRIX 9^{ts}/ A PARIS./ Au Magazin de Musique à l'usage des fêtes Nationales ;/ Rue des fossés Montmartre.

Partition imprimée [ca. 1795]

RISM A.1 / J 263

F-Pc / A 34.438

PRINCIPES D'ÉDITION

Les corrections sont de trois ordres :

1. Les corrections évidentes (ajout des répétitions d'altération sur les unissons, les octaves et entre les barres de mesure ; homogénéisation des ligatures, des chiffres de triolet et de sextolet, des hampes d'accord, de la position des changements de clés, de la répartition des notes sur les deux portées ; ajout et retrait des altérations de précaution ; passage en clés modernes, développement des silences pointés, développement des formules condensées.) ne font l'objet d'aucune graphie particulière et ne renvoient pas aux notes critiques.
2. Les ajouts de l'éditeur qui intéressent l'interprétation sont signalés dans le cours de la partition, de cette manière :
 - petits caractères pour les nuances, les articulations, les ornements, les altérations, les notes ;
 - autres textes entre crochets ;
 - pointillés pour les liaisons ;
 - notes en bas de page pour les notes critiques.
3. Toutes les autres corrections et remarques sont signalées dans les notes critiques en fin de volume.

NOTES CRITIQUES

Les mesures à **c** et **2** sont uniformément divisées en 4 temps.

Emplacement (mesure.temps)	Portée concernée	Description de la source
Rigel, Sonata op.VIII n°4		
II. Allegro		
38.1	Portée 1	pas de \flat devant <i>mi</i>
50.1	Portée 1	pas de \sharp devant <i>do</i>
53.2	Portée 1	pas de \sharp devant <i>sol</i>
58.1	Portée 1	pas de \sharp devant <i>ré</i>
62.1, 66.1	Portée 1	pas de \sharp devant <i>do</i>
72.1	Portée 2	Première note imprimée en dehors de la page
73		<i>D. C.</i>
Séjan, Sonata op.I n°2		
I. Allegro		
29.1	Portée 1	
59	Portée 2	pas de \sharp devant les <i>ré</i>
83.2	Portée 1	pas de \sharp devant <i>ré</i>
133		Simple double-barre finale à la fin du mouvement
II. Andante en rondo		
273	Portée 1	pas de \sharp devant <i>la</i>
39, 40	Portée 2	7 
III. Allegro molto		
13.1		§
32.1	Portée 1	pas de \sharp devant <i>sol</i>
87.2		<i>Da capo dal segno</i> §
88-103		Nous avons développé le <i>Da capo</i> .
Pleyel, Sonata op.XI n°1		
I. Allegro		
18.1	Portée 2	pas de \sharp devant le <i>mi</i>
25.2	Portée 1	<i>la, fa, mi</i> , <i>sol</i>
31.2, 33.2	Portée 1	pas de \sharp (cf. mes. 111 et 113)
62	Portée 2	
82.1	Portée 1	pas de \sharp devant <i>do</i>
82.4	Portée 1	pas de \flat devant <i>mi</i>
94.4	Portée 2	
124		Simple double-barre finale à la fin du mouvement
II. Adagio		
14.2	Portée 1	petite note : <i>sol</i>
16		<i>Fin</i>
22.2	Portée 1	
28		<i>D.C. al Fine</i>

SONATA, OP. VIII N°4

Henri-Joseph Rigel

Andante cantabile

1 2 3 4 5

6 7 8 9 10 11

12 13 14 15 16 17

18 19 20 21 22 23

24 25 26 27 28 29

30 31 32 33 34 35

(1) Dans cette sonate, toutes les altérations situées au-dessous ou au-dessus des ports de voix doubles *s* sont des suggestions de l'éditeur.

36

42

47

53

59

66

SONATA, OP. I N°2

Nicolas Séjan

Allegro

25

30

34

39

43

47

SONATA, OP. XI N°1

Ignace Pleyel

Allegro

5

9

13

17

21

24

27

31

35

38

41

SONATE, OP. IV N°3

Hyacinthe Jadin

Allegro moderato

30

36

40

44

48

53

(1) source :  (cf. mes. 27-32)