Charpentier

Nisi Dominus

H 150

CHŒUR

éditions

Marc-Antoine Charpentier 1643-1704

Nisi Dominus

H 150

COLLECTION CHŒUR

Éditions du Centre de musique baroque de Versailles
CAH.4

Le Centre de musique baroque de Versailles
est subventionné par
le Ministère de la Culture
(Direction générale de la création artistique),
l'Établissement public du musée et du domaine national de Versailles,
le Conseil régional d'Île-de-France,
le Conseil départemental des Yvelines,
la Ville de Versailles,
le Cercle Rameau, cercle des mécènes particuliers et entreprises du CMBV.

Son pôle Recherche est associé au Centre d'Études Supérieures de la Renaissance
(Unité mixte de recherche 7323, CNRS - Université François-Rabelais de Tours)

© 2000 - Éditions du Centre de musique baroque de Versailles
Collection Chœur (14) - ISSN : 1954-3301
CMBV — CAH.4 - ISMN : 979-0-56016-004-7
Tous droits d'exécution, de reproduction,
de traduction et d'arrangement réservés
Dépôt légal : janvier 2000

Directeur de publication : Hervé Burckel de Tell
Directeur de collection : Benoît Dratwicki
Responsables éditoriaux : Louis Castelain et Julien Dubruque
Éditions fondées par Jean Duron et Jean Lionnet
Relecture : Gérard Streletski & Catherine Cessac
Imprimerie : Imprimerie Copie Service (Versailles), janvier 2018
Couverture : conception Polymago

Centre de musique baroque de Versailles

Hôtel des Menus-Plaisirs
22, avenue de Paris
F-78000 Versailles
+33 (0)1 39 20 78 18
editions@cmbv.com
www.cmbv.fr

Mission nationale de valorisation du patrimoine musical français des XVIIe et XVIIIe siècles

NISI DOMINUS
psaume 126

[H. 150]

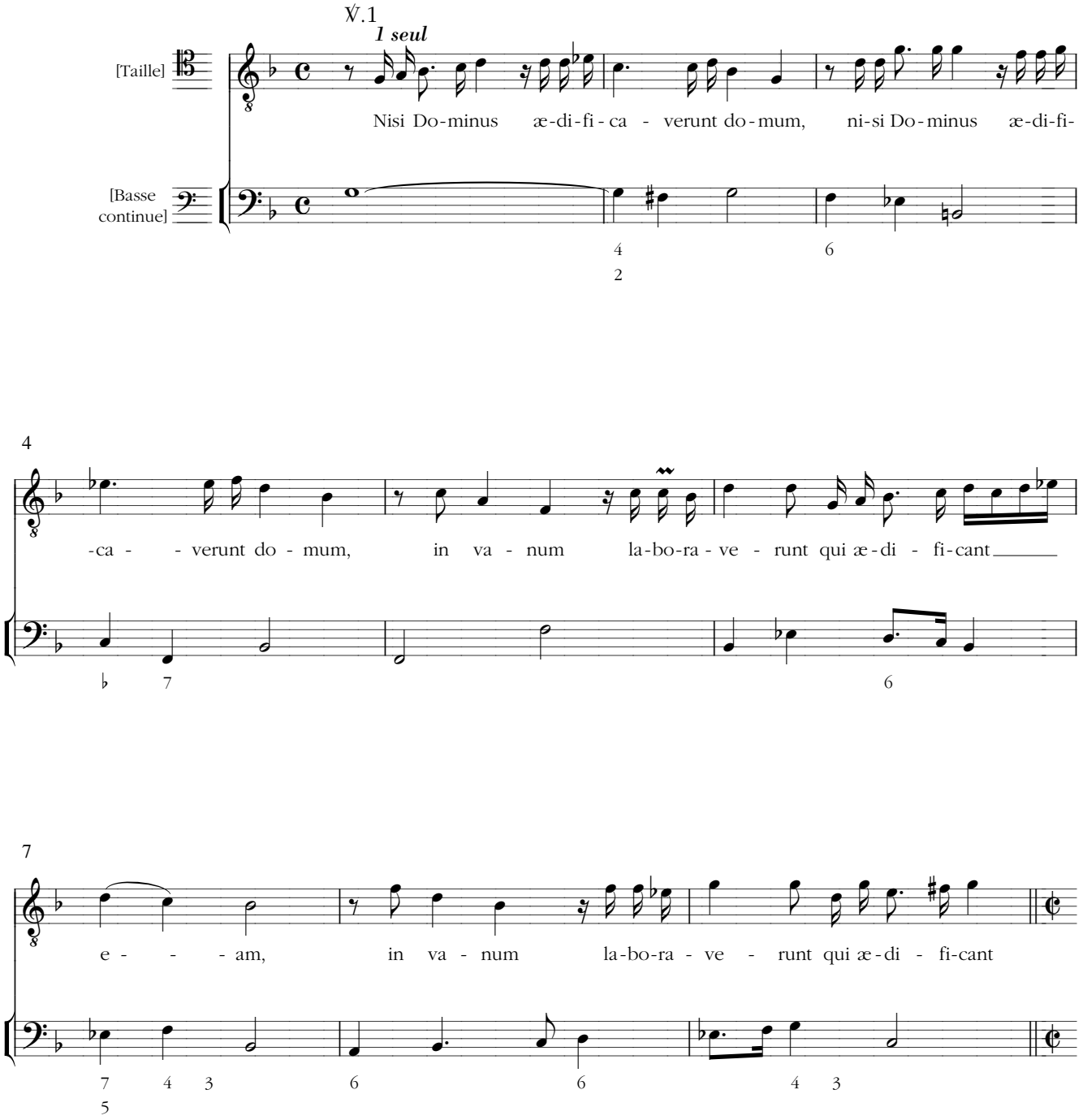

© Éditions du Centre de Musique Baroque de Versailles

10

[Dessus de violon 1]

[Dessus de violon 2]

[Dessus]

℣.2

Ni - si Do - mi-nus cus - to - di - e - rit ci - vi -

[Haute-contre]

Ni - si Do - minus cus - to - di - e - rit

[T]

e - - - am. Ni - si Do - minus cus - to - di - e - rit

[Basse]

Ni - si Do - mi-nus cus - to - di - e - rit ci - vi -

[Bc]

4 3 ♭ ♮4 6
2

14

- ta - tem, frus - tra, frus - tra vi - gi - lat qui cus - to - dit e - - -

ci - vi - ta - tem, frus - tra, frus - tra vi - gi-lat qui cus - to - dit e - - -

ci - vi - ta - tem, frus - tra, frus - tra vi - gi-lat qui cus - to - dit e - - -

- ta - tem, frus - tra, frus - tra vi - gi - lat qui cus - to - dit e - - -

4 3 ♭ ♭ ♭6 6 4 3
♮

© Éditions du Centre de Musique Baroque de Versailles