DIXIT DOMINUS

(Le Puy, 11 septembre 1756)

[Récit]

Gratieux

[Dessus]

[Basson & basse continue]

℣.1

Di-xit Do-mi-nus Do-mi-no me-o : Se-de a dex-tris me-is, di-xit Do-mi-nus Do-mi-no me-o : Se-de a dex-tris me-is.

℣.2

Do-nec po-nam i-ni-mi-cos tu-os : sca-bel-lum pe-dum tu-o-rum, sca-bel-lum pe-dum tu-o-rum.

Di-xit Do-mi-nus Do-mi-no me-o : Se-de a dex-tris me-is, di-xit Do-mi-nus Do-mi-no me-o : Se-de a dex-tris me-is.

[enchaîner]

Chœur

51

[Dessus]

[Hautes-contre]

[Tailles]

[Basses & serpent]

[Bn & bc]

℣.3

Vir - gam vir - tu - tis

Vir - gam *vir - tu - tis*

Vir - gam *vir - tu - tis*

Vir - gam vir - tu - tis

58

tu - æ e - mit - tet Do - mi - nus ex Si - - on, vir - gam vir -

tu - æ e - mit - tet Do - mi - nus ex Si - - on, vir - gam vir -

tu - æ e - mit - tet Do - mi - nus ex Si - - on, vir - gam vir -

tu - æ e - mit - tet Do - mi - nus ex Si - - on, vir - gam vir -

64

[seul]

- tu - tis tu - æ e - mit - tet Do - mi - nus ex Si - on : Do - mi -

- tu - tis tu - æ e - mit - tet Do - mi - nus ex Si - on,

- tu - tis tu - æ e - mit - tet Do - mi - nus ex Si - on, (1)

- tu - tis tu - æ e - mit - tet Do - mi - nus ex Si - on,

(1) on pourra faire entendre la tierce (sol) *en divisant les tailles.*

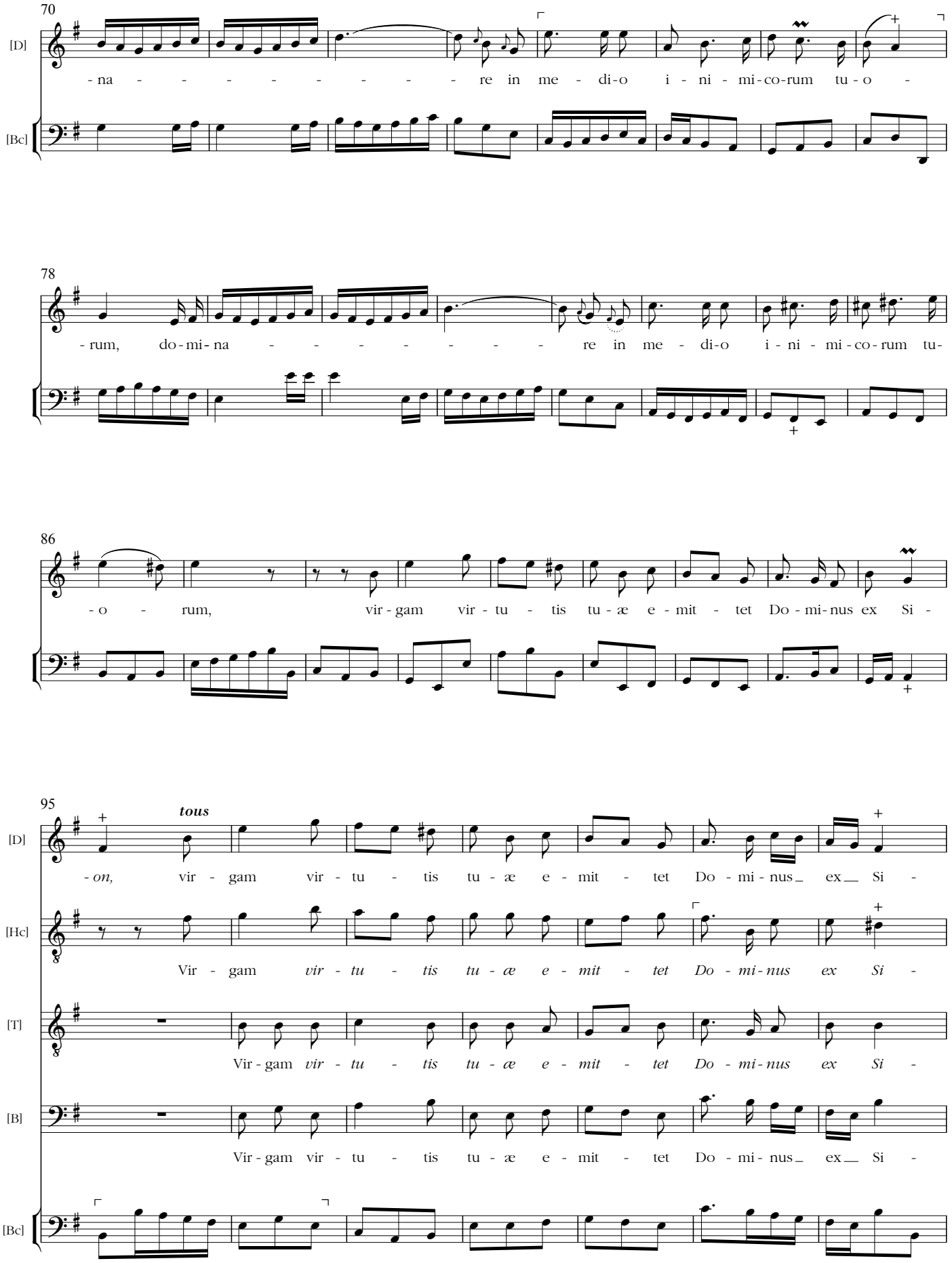
70
[D]
-na - - - - - - - - re in me - di-o i - ni - mi-co-rum tu-o -
[Bc]
78
-rum, do-mi-na - - - - - - - re in me - di-o i - ni - mi-co-rum tu-
86
-o - rum, vir-gam vir-tu - tis tu-æ e-mit - tet Do-mi-nus ex Si -
95
tous
[D]
-on, vir - gam vir-tu - tis tu-æ e-mit - tet Do-mi-nus ex Si -
[Hc]
Vir - gam vir-tu - tis tu-æ e-mit - tet Do-mi-nus ex Si -
[T]
Vir-gam vir-tu - tis tu-æ e-mit - tet Do-mi-nus ex Si -
[B]
Vir-gam vir-tu - tis tu-æ e-mit - tet Do-mi-nus ex Si -
[Bc]