

Patrimoine

Musical

Français

ÉDITION CRITIQUE

J. - B. de Bousset

LES MOTETS

anthologies : motets

III. 6

CmbV
Centre de musique
baroque de Versailles

*Patrimoine
Musical
Français*

J.-B. de Bousset

LES MOTETS

Édition de Greer Garden

Le Centre de musique baroque de Versailles
est subventionné par
le Ministère de la Culture et de la Communication
(Direction générale de la création artistique),
l'Établissement public du musée et du domaine national de Versailles,
le Conseil régional d'Île-de-France,
le Conseil général des Yvelines
et la Ville de Versailles

Son département Recherche est une Unité Mixte du CNRS

© 2011 – Éditions du Centre de musique baroque de Versailles
CMBV 063 – ISMN 979-0-707034-63-7
Tous droits d'exécution, de reproduction,
de traduction et d'arrangement réservés
Dépôt légal : décembre 2011

CENTRE DE MUSIQUE BAROQUE DE VERSAILLES

Hôtel des Menus-Plaisirs 22, avenue de Paris F - 78000 Versailles +33 (0)1 39 20 78 18 editions@cmbv.com www.cmbv.fr	Mission nationale de valorisation du patrimoine musical français des XVII ^e et XVIII ^e siècles
---	--

Nomenclature

ORCHESTRE

Vents spécifiés :

Flûtes allemandes 1 & 2 Fl 

Hautbois Hb 

Cordes :

Dessus de violon (divisés) Dvn 

Hautes-contre de violon Hcvn 

Tailles de violon Tvn 

Basses de violon Bvn 

SOLISTES

Dessus D 

Haute-contre Hc 

Basse-taille 1 Bt 1 

Basse-taille 2 Bt 2 

GRAND CHŒUR

Dessus (divisés) D 

Hautes-contre Hc 

Tailles T 

Basses-tailles Bt 

Basses B 

BASSE CONTINUE

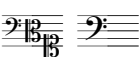
Bc 

DEUS NOSTER REFUGIUM

[Psalmus XLV]

[I]

Prélude⁽¹⁾

[Flûtes allemandes]

[Dessus de violon]

[Hautes-contre de violon]

[Tailles de violon]

[Basses de violon & basse continue]

6 5 7 6 7 6 4 #

5

[div.]

(2)

[bc seule]

6 5 # #6 4 3#

(1) sur la disposition de la source, voir FAC-SIMILÉ, p. LXII-LXIII.

(2) source (mes. 7-11.1) : section notée sur la portée de Hcvn, en clé d'ut 1 ; bc également notée en clé d'ut 1.

Nomenclature

Dessus de violon 1

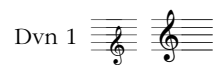

Dessus de violon 2

Dessus

Basse continue

QUÆ EST ISTA
[ex Canticis canticorum]

Simphonie

[Dessus de violon 1]

[Dessus de violon 2]

[Basse continue]

8

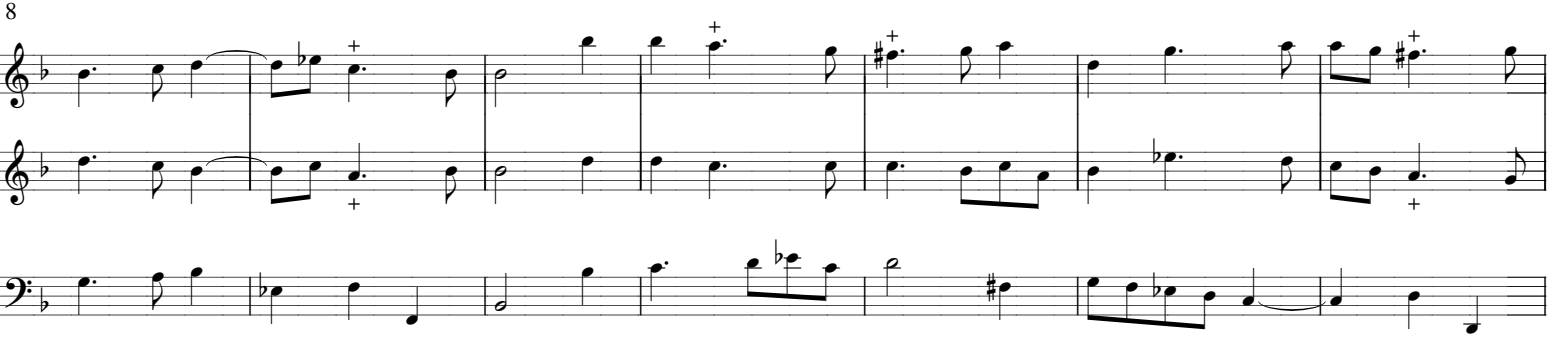

15

21

27

